

Media-Daten 2019

Anzeigenpreisliste | Nr. 28 | gültig ab Folge 1/2019



Inhalt

Kurzwissen – SUS	02
Terminplan 2019	03
Anzeigenformate und -preise 2019	04
Technische Daten/AGB	05
SUS-Website	06
SUS-Newsletter	07
Ansprechpartner	08

www.susonline.de



SUS ist die Fachzeitschrift für den zukunftsorientierten Schweinehalter. Fachbeiträge von Wissenschaftlern und Beratern zu Betriebsmanagement, Produktionstechnik und Tiergesundheit im Sauen- und Maststall machen SUS zu einem geschätzten Ratgeber der Praktiker.

Themen wie Vermarktung und Gesetzgebungen sowie praxisbezogene Entwicklungen im In- und Ausland runden das Redaktionsprogramm ab.

Erscheinungsweise:

6-mal jährlich

Jahrgang:

31. Jahrgang 2019

Verkaufte Auflage:

10.806 (lt. IVW, 2. Quartal 2018)

Verlag/Herausgeber:

Landwirtschaftsverlag GmbH | Hülsebrockstr. 2–8,
48165 Münster | Postanschrift: 48084 Münster
Tel.: 025 01/8 01 0 | Fax: 025 01/8 01 53 17
E-Mail: SUSservice@lv.de
www.susonline.de

Geschäftsführung:

Hermann Bimberg (Sprecher),
Werner Gehring,
Malte Schwerdtfeger

Redaktion:

Dr. Heinrich Niggemeyer (Chefredakteur),
Tel.: 025 01/8 01 65 65
E-Mail: SUSredaktion@lv.de

Leiter überregionale Agrarmedien

Reinhard Geissel
Tel.: 025 01/8 01 16 30
E-Mail: reinhard.geissel@lv.de

Publisher:

Ludger Burholt
Tel.: 025 01/8 01 18 30
E-Mail: ludger.burholt@lv.de

Anzeigenmarketing

Caroline Dinkels
Tel.: 025 01/8 01 18 10
E-Mail: caroline.dinkels@lv.de
Luisa Drees-Pieper
Tel.: 025 01/8 01 18 31
E-Mail: luisa.drees-pieper@lv.de

Bereichsleiter LV Media Sales:

Dr. Peter Wiggers
(verantwortlich für den Anzeigenteil)
Tel.: 025 01/8 01 18 00
E-Mail: peter.wiggers@lv.de

SUS ist offizielles Organ des Bundesverbandes Rind und Schwein (BRS) und der angeschlossenen Organisationen. Damit ist SUS Sprachrohr für die Interessenvertretung der gesamten deutschen Schweineproduktion.

Auch online verfügbar

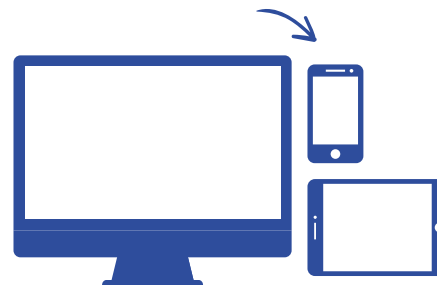

Monat	Ausgabe	Erscheinungstermin (Postauflieferung)	Anzeigenschluss- termin	Druckunterlagen- schluss*
Februar	1/2019	04.02.19	14.01.19	22.01.19
April	2/2019	01.04.19	11.03.19	19.03.19
Juni	3/2019	03.06.19	10.05.19	20.05.19
August	4/2019	05.08.19	12.07.19	23.07.19
Oktober	5/2019	01.10.19	09.09.19	17.09.19
Dezember	6/2019	02.12.19	11.11.19	19.11.19

*Anlieferung digitalisierter Druckunterlagen.

Bei nicht termingerechter Lieferung kann die Platzierung verändert bzw. die Qualität beeinträchtigt werden.
Reklamationen daraus sind ausgeschlossen.

Auch für das Jahr 2019 plant **SUS** die Veröffentlichung
eines **Sonderhefts** und des **SUS-Kalenders**.



Format	Spalten	Breite x Höhe in mm	Grundpreis s/w	2c/3c	4c
1/1 Seite	4	190 x 270	3.573 €	4.474 €	5.928 €
3/4 Seite Textteil*	4 3	190 x 200 142 x 270	2.904 €	3.637 €	4.818 €
2/3 Seite Textteil*	4	190 x 178	2.581 €	3.234 €	4.283 €
1/2 Seite Textteil*	4 2	190 x 133 94 x 270	2.272 €	2.846 €	3.771 €
1/2 Seite	4 2	190 x 133 94 x 270	1.786 €	2.238 €	2.963 €
1/3 Seite Textteil*	4 1	190 x 88 61 x 270	1.721 €	2.155 €	2.921 €
1/3 Seite	4	190 x 88	1.191 €	1.491 €	1.976 €
1/4 Seite	4 2 1	190 x 66 94 x 133 46 x 270	892 €	1.119 €	1.481 €
1/6 Seite	4 2	190 x 43 94 x 88	595 €	746 €	988 €
1/8 Seite	4 2 1	190 x 32 94 x 66 46 x 133	446 €	559 €	741 €
1/16 Seite	2 1	94 x 32 46 x 66	224 €	280 €	371 €
1/32 Seite	1	46 x 32	112 €	141 €	186 €

*Alleinplatzierung; auf einer Seite unter oder neben dem Text



II. Quartal 2018:

verbreitete Auflage: 11.228 Expl.
verkaufte Auflage: 10.806 Expl.
Abonnement: 10.387 Expl.

Rabatte

bei Abnahme innerhalb
von 12 Monaten:

Mengenstaffel

1/2 Seite	3 %
1/1 Seite	5 %
3 Seiten	10 %
6 Seiten	15 %

Malstaffel

3 Anzeigen	5 %
6 Anzeigen	10 %
9 Anzeigen	15 %

Preise für Einhefter

4-seitig	7.984 €
6-seitig	11.975 €
8-seitig	15.967 €

Alle Preise zzgl. ges. MwSt.

Zeitschriftenformat: 210 x 297 mm (B x H)

Satzspiegel: 190 x 270 mm

Spaltenbreite und -anzahl

Anzeigenteil: 46 mm, 4-spaltig
Textteil: 61 mm, 3-spaltig

Druckverfahren: Bogenoffset (70er-Raster)

Verarbeitung: Klebebindung

Datenübermittlung: E-Mail: nicolas.russ@lv.de (≤3 MB), auf Anfrage auch per FTP.
Beschriftung des Versandkoffers: Kundenname/ SUS/Ausgabe.

Für die Übermittlungsqualität der Daten wird keine Verantwortung übernommen.

Dateiformate:

Druckoptimiertes PDF nach PDF/X-4:2010_CMYK.
Bei EPS bitte Schriften in Zeichenwege umwandeln!
Offene Dateien nur auf Anfrage möglich in den Programmen InDesign, Illustrator, Photoshop. 4-Farb-Bilder mit 300 dpi im Composite-Modus (CMYK).

Druckunterlagen/Proofs:

Proofs nach ISO Coated_v2 unbedingt erforderlich.
Ohne Druckunterlagen wird keine Garantie für Druckqualität und Richtigkeit des Anzeigenmotivs übernommen. Sie müssen vor Druckbeginn mit Angabe des Ansprechpartners dem Verlag vorliegen.
Reklamationsansprüche sind bei fehlenden Unterlagen ausgeschlossen. Zusätzliche Layout- und Bildbearbeitungskosten werden in Rechnung gestellt.

Farbanzeigenproduktion:

Alle Farben werden aus der Euroskala erzielt. Keine Sonderfarben wie HKS oder Pantone möglich.
Farben, die nicht im CMYK-Modus aufgebaut sind, werden automatisierend nach ISO Coated_v2 in CMYK umgewandelt. Hierbei kann es zu kleinen Farbabweichungen kommen. Reklamationsansprüche sind hierbei ausgeschlossen. Gedruckt wird nach dem Fogra-Medienstandard. Farbabweichungen im Toleranzbereich sind technisch bedingt und liegen innerhalb des Fogra-ISO-Standards.

Bunddurchdruck/Anschnitt:

Heftformat plus 3 mm Beschnittzugabe je Anschnittkante.

Beilagen:

Vor Auftragsannahme ist uns als Verlag ein verbindliches Muster vorzulegen.
Format bis höchstens 205 x 290 mm.
Beilagenkosten bis 25 € je % **259 €** inkl. Handlings-/Versandgebühren.
Bei höheren Gewichten und ab 2,5 mm Stärke Preis auf Anfrage.

Beikleber:

Beikleber – auch CD-ROMs – auf Anzeigen möglich. Aufgeklebte Postkarte je % **157 €**
Briefumschläge mit Inhalt und Prospekte bis 25 € je % **228 €**.

Einhefter:

Einhefter sind nur an bestimmten Stellen im Heft möglich. Vor Auftragsannahme ist ein verbindliches Muster vorzulegen.
Technische Vorgaben auf Anfrage.

Versandadresse für Beilagen, Einhefter und Beikleber bitte unbedingt im Verlag erfragen: Tel. 02501 / 801 - 3351

Bankverbindungen:

Volksbank Münster eG
IBAN DE16 4016 0050 1004 0313 00
BIC GENODEM1MSC

Zahlungsbedingungen:

Vorauszahlung u. Bankenzug: 3 % Skonto, 14 Tage ab Rechnungsdatum; 2 % Skonto, 30 Tage ab Rechnungsdatum; netto.
Bei Beilagen Skonto nur vom reinen Beilagenpreis.

USt.-Ident-Nr. DE 126 042 224

Alle Preise zzgl. ges. MwSt.

Anzeigenformate mit Anschnitt und Bunddurchdruck

Beschnittzugabe bei angeschnittenen Formaten an allen Seiten je 3 mm; je nach Motiv 4–8 mm Überlappung in das Motiv einarbeiten (Klebebindung). **Preise auf Anfrage.**



**2/1 Seiten;
pro Seite:**

sichtbare Druckfläche:
210 mm (B) und 297 mm (H)
Anlieferformat inkl. Anschnitt:
216 mm (B) und 303 mm (H);
Seiten einzeln anlegen!



**2 x 2/3 Seiten
(q) pro Seite:**

sichtbare Druckfläche:
210 mm (B) und 193 mm (H)
Anlieferformat inkl. Anschnitt:
216 mm (B) und 196 mm (H);
Seiten einzeln anlegen!

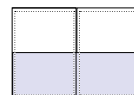

**2 x 1/2 Seiten
(q) pro Seite:**

sichtbare Druckfläche:
210 mm (B) und 148 mm (H)
Anlieferformat inkl. Anschnitt:
216 mm (B) und 151 mm (H);
Seiten einzeln anlegen!

Anzeigenformate Alleinplatzierung unter/neben Text

Beschnittzugabe bei angeschnittenen Formaten an allen Seiten je 3 mm



2/3 Seite quer:

sichtbare Druckfläche:
210 mm (B) und 193 mm (H)
Anlieferformat inkl. Anschnitt:
216 mm (B) und 196 mm (H)
Preis (4c): 4.283 €



1/2 Seite quer:

sichtbare Druckfläche:
210 mm (B) und 148 mm (H)
Anlieferformat inkl. Anschnitt:
216 mm (B) und 151 mm (H)
Preis (4c): 3.771 €



1/2 Seite hoch:

sichtbare Druckfläche:
104 mm (B) und 297 mm (H)
Anlieferformat inkl. Anschnitt:
110 mm (B) und 303 mm (H)
Preis (4c): 3.771 €



1/3 Seite quer:

sichtbare Druckfläche:
210 mm (B) und 103 mm (H)
Anlieferformat inkl. Anschnitt:
216 mm (B) und 106 mm (H)
Preis (4c): 2.921 €



1/3 Seite hoch:

sichtbare Druckfläche:
71 mm (B) und 297 mm (H)
Anlieferformat inkl. Anschnitt:
77 mm (B) und 303 mm (H)
Preis (4c): 2.921 €

AGB 

Unsere Geschäftsbedingungen sind unter www.lv.de/kontakt/agb/ einzusehen



Auf **susonline.de** haben Sie zahlreiche attraktive Werbemöglichkeiten. Vermeiden Sie Streuverluste und sprechen Sie Ihre Zielgruppe online an. Wir bieten Ihnen eine Vielzahl interessanter Werbeflächen. Gern informieren wir Sie ausführlich.

Werbeform	Format (Pixel)	TKP	Sichtbarkeit		
			Smartphone	Tablet	Desktop
1 Leaderboard	728 x 90	36 €		x	x
2 Skyscraper	160 x 600	48 €		(x)	x
1 + 2 Hockey Stick	728 x 90 160 x 600	62 €		(x)	x
2 + 3 Half Page Ad	300 x 600	58 €			x
4 Medium Rectangle	300 x 250	57 €	x	x	x
5 Billboard	970 x 250	83 €			x
6 Video	620 x 465 max. 5 min/20 MB	64 €	x	x	x
7 Wallpaper	970 x 90 300 x 600 max.	97 €			x
8 Floor Ad	1.200 x 200	105 €		x	x
Native Ad	Online Advertorial	135 €	x	x	x
1, 2, 4 Ad Bundle		44 €	(x)	x	x



Sonderwerbeformen/Targetingoptionen

Sie haben ein besonderes Werbeformat? Ihr Banner soll nur montags angezeigt werden? Sprechen Sie uns an: Wir unterbreiten Ihnen gerne ein individuelles Angebot!



2019 plant die SUS Redaktion insgesamt 32 Newsletter mit aktuellen News aus dem Schweinebereich.

Dieser Newsletter geht an einen Verteiler von ca. 30.000 E-Mail-Adressen und hat eine durchschnittliche Öffnungsrate von ca. 24 %.

Mit einem Banner oder einer Textanzeige platzieren Sie Ihre Werbung in einem exklusiven redaktionellen Umfeld.

Werbeform	Format (Pixel)	Festpreis je Aussendung
1 Medium Rectangle	300 x 250	430 €
2 Text	300 Zeichen	460 €
2 + 3 Bild und Text	140 x 120 300 Zeichen	650 €
Pole Position (nur in Verbindung mit 1, 2, 3 buchbar)	1. Werbemittel im Newsletter	+ 100 € Zuschlag

Rabatte*

Mengenstaffel	Rabatt	Malstaffel	Rabatt
17.000 Adlmp.	5 %	3 Schaltungen	5 %
25.000 Adlmp.	10 %	6 Schaltungen	10 %
32.000 Adlmp.	15 %	9 Schaltungen	15 %
60.000 Adlmp.	20 %	15 Schaltungen	20 %

* gültig innerhalb eines Insertionsjahres.
Wir gewähren 15 % AE-Provision. Mindestauftragsvolumen: 200 €

Buchungsschluss und Anlieferung

Bitte senden Sie die fertigen Daten 3 Tage vor Erscheinen an: onlinevermarktung@lv.de

Stornierungsbedingung

Eine Stornierung des Auftrags ist bis 4 Wochen vor dem Startdatum/Erscheinungstermin möglich. Bei einer späteren Stornierung berechnen wir 50 % des Auftragsvolumens.

Beratung & Kontakt

Sibylle Sander
E-Mail: sibylle.sander@lv.de
Tel. 0 25 01/8 01- 20 60

Stefan Ettmann
E-Mail: stefan.ettmann@lv.de
Tel. 0 25 01/8 01- 17 70.



Beachten Sie bitte die technischen Spezifikationen und AGBs unter: <https://www.lv.de/technische-spezifikationen>



	Verlagsbüro Agrar	Mediaberater	
Nord	Matthias Woort im Landwirtschaftsverlag GmbH Hülsebrockstraße 2–8 48165 Münster Tel.: 025 01/8 01 37 09 Fax: 025 01/8 01 37 19 matthias.woort@lv.de	Henri Schwabe Windscheidstraße 26a 04277 Leipzig Tel.: 0341/33833 16 Fax: 0341/338 16 11 henri.schwabe@lv.de	Telesales
			Bettina Benstein-Thesing Tel.: 025 01/8 01 17 20 bbt@lv.de
Mitte	Ulrich Sprenger Westendstr. 5 65391 Lorch-Ransel Tel.: 067 26/8390 77 Fax: 067 26/8390 78 Mobil: 01 62/9 40 76 16 sprenger@vb-sprenger.de	Yvonne Stein im Landwirtschaftsverlag GmbH Hülsebrockstraße 2–8 48165 Münster Tel.: 025 01/8 01 37 12 Fax: 025 01/8 01 37 19 yvonne.stein@lv.de	Irene Laschke Tel.: 025 01/8 01 80 41 irene.laschke@lv.de
Süd	Erwin Bücherl Erich-Stegmann-Weg 7 82041 Oberhaching Tel.: 089/32 42 27 58 Fax: 089/32 42 27 59 erwin.buecherl@gmx.de	Thorsten Meyer (BW) Oberboihinger Str. 17/2 73230 Kirchheim (unter Teck) Tel.: 070 21/9 56 87 38 Fax: 070 21/9 56 87 39 Mobil: 01 60/94 80 88 12 thorsten.meyer@lv.de	Hartmut Wendt Niederlassungsleiter Landwirtschaftsverlag GmbH Niederlassung Bayern Kesselschmiedstr. 2 85354 Freising Tel.: 081 61/8 85 29 50 Fax: 081 61/8 85 29 59 hartmut.wendt@lv.de
			Lena Bredtmann (Bayern) Im Landwirtschaftsverlag GmbH Hülsebrockstr. 2–8 48165 Münster Tel.: 025 01/8 01 27 80 Fax: 025 01/8 01 37 19 lena.bredtmann@lv.de

Leiter überregionale Agrarmedien

Reinhard Geissel
 Tel.: 025 01/8 01 16 30
 E-Mail: reinhard.geissel@lv.de

Publisher

Ludger Burholt
 Tel.: 025 01/8 01 18 30
 E-Mail: ludger.burholt@lv.de

Anzeigenmarketing

Caroline Dinkels
 Tel.: 025 01/8 01 18 10
 E-Mail: caroline.dinkels@lv.de

Luisa Drees-Pieper
 Tel.: 025 01/8 01 18 31
 E-Mail: luisa.drees-pieper@lv.de

Leitung Media Sales:

Gabriele Wittkowski
 Tel. 025 01/8 01 17 00
 E-Mail: gabriele.wittkowski@lv.de

Anzeigenservice

Nicolas Ruß
 Tel.: 025 01/8 01 33 51
 E-Mail: nicolas.russ@lv.de

Onlinevermarktung:

Stefan Ettmann
 Tel.: 025 01/8 01 17 70
 E-Mail: stefan.ettmann@lv.de

Sibylle Sander
 Tel.: 025 01/8 01 20 60
 E-Mail: sibylle.sander@lv.de

Österreich	Niederlande	Frankreich, Spanien	Andere
Ing. René Nöhner Verkaufsleiter Österreich Tel.: +43 (0) 22 36/2 87 00 12 Mobil: +43 (0) 664/4 30 26 69 noehrer@lv-topagrar.at Christian Tassler Tel.: +43 (0) 22 36/2 87 00 21 Mobil: +43 (0) 6 76/7 62 07 27 christian.tassler@lv-topagrar.at Im Landwirtschaftsverlag GmbH Niederlassung Österreich Südstadtzentrum 4/10G/10 A 2344 Maria Enzersdorf	Carsten Moß Altendorfer Str. 7 48529 Nordhorn Tel.: 059 21/17 97 50 1 carsten.moss@lv.de	Eugen Bruder Am Ziegelacker 18 74199 Untergruppenbach Tel.: 071 30/86 18 Fax: 071 30/93 81 Mobil: 01 71/7 17 70 89 eugen.bruder@t-online.de	Skandinavien Matthias Woort Yvonne Stein Schweiz, Italien Erwin Bücherl/ Eugen Bruder