

# Mediagids 2019

Advertentietarieven | Nr. 4 | geldig vanaf uitgave 1/2019



## Inhoud

Redactieformule Elite NL	02
Planning 2019	03
Advertentieformaten en -tarieven 2019	04
Technische gegevens/AVV	05
Elite NL-Website	06
Elite NL-Nieuwsbrief	07
Contactpersonen	08

www.vakbladelite.nl



**Elite NL** is het vakblad voor échte melkveehouders.

Onze redacteuren maken samen met een team van internationaal gerenommeerde auteurs een vakblad met hoogwaardige informatie.

In het blad staan bedrijfsreportages, onderzoeksresultaten en managementadviezen. Het blad besteedt naast informatie uit Nederland ook bijzondere aandacht aan belangrijke buitenlandse melkvee-regio's als Duitsland, Amerika, Canada, Nieuw-Zeeland, Frankrijk en Skandinavië.

### **Verschijnt 6 keer per jaar.**

#### **Jaargang:**

4e jaargang 2019

#### **Oplage:**

3.000 exemplaren

#### **Uitgeverij NL:**

AgriMedia Wageningen  
Binnenhaven 1, 6709 PD Wageningen

#### **Bedrijfsleiding:**

Frans Visser

#### **Uitgeverij DE:**

Landwirtschaftsverlag GmbH | Hülsebrockstr. 2-8,  
48165 Münster | Postanschrift: 48084 Münster  
Tel.: +49(0)25 01/8 01 0 | Fax: +49(0)25 01/8 01 53 17  
www.lv.de

#### **Bedrijfsleiding:**

Hermann Bimberg,  
Werner Gehring,  
Malte Schwerdtfeger

#### **Redactie:**

Gregor Veauthier  
(internationaal hoofdredacteur Elite),  
Tel.: +49(0)25 01/8 01 88 03  
E-Mail: redaktion@elite-magazin.de

Wilbert Beerling  
(chef-redacteur redactie Nederland),  
Tel.: +31(0) 6 50 24 38 57  
E-Mail: wbeerling@agrimedia.nl

#### **Leiter überregionale Agrarmedien:**

Reinhard Geissel  
Tel.: +49(0)25 01/8 01 16 30  
E-Mail: reinhard.geissel@lv.de

#### **Publishing:**

Ludger Burholt (Publisher)  
Tel.: +49(0)25 01/8 01 18 30  
E-Mail: ludger.burholt@lv.de

#### **Bereichsleiter LV Media Sales:**

Dr. Peter Wiggers  
(verantwoordelijk voor advertenties)  
Tel.: +49(0)25 01/8 01 18 00  
E-Mail: peter.wiggers@lv.de

**Elite NL** is een belangrijke leverancier van kennis voor toekomstgerichte melkveehouders, adviseurs en dierenartsen.

Ook via online

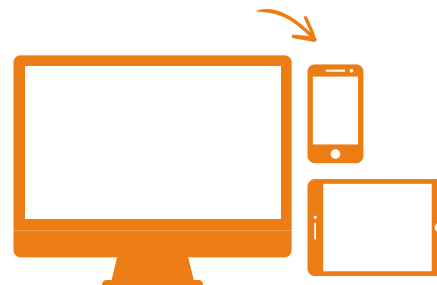

Maand	Uitgave	Verschijningsdata	Sluitingsdata reserveringen	Uiterste aanleverdatum
Februari	1/2019	08.02.19	10.01.19	24.01.19
April	2/2019	05.04.19	07.03.19	21.03.19
Juni	3/2019	07.06.19	09.05.19	23.05.19
Augustus	4/2019	09.08.19	11.07.19	25.07.19
Oktober	5/2019	11.10.19	12.09.19	26.09.19
December	6/2019	06.12.19	07.11.19	21.11.19

Formaat	Kolommen	Breedte x Hoogte (mm)	Basisprijs z/w	2c/3c Euroskala	Full colour
1/1 pagina	4	190 x 270	1.940 €	2.198 €	2.586 €
3/4 pagina binnen tekst*	4	190 x 200	1.746 €	1.979 €	2.328 €
2/3 pagina binnen tekst*	4	190 x 178	1.606 €	1.820 €	2.069 €
1/2 pagina binnen tekst*	4 2	190 x 133 94 x 270	1.212 €	1.374 €	1.617 €
1/2 pagina	4 2	190 x 133 94 x 270	970 €	1.099 €	1.293 €
1/3 pagina binnen tekst*	4 1	190 x 88 61 x 270	841 €	953 €	1.121 €
1/3 pagina	4	190 x 88	647 €	733 €	862 €
1/4 pagina	4 2 1	190 x 66 94 x 133 46 x 270	485 €	550 €	647 €
1/8 pagina	4 2 1	190 x 32 94 x 66 46 x 133	242 €	275 €	323 €

**Kortingen**

Bij plaatsing binnen 12 maanden:

**Vanaf...**

1/2 pagina	3 %
1/1 pagina	5 %
3 pagina's	10 %
6 pagina's	15 %

**Vanaf...**

3 advertenties	5 %
6 advertenties	10 %
9 advertenties	15 %
12 advertenties	20 %

**Prijzen voor meehechters**

4 pagina's	<b>3.881 €</b>
------------	----------------

**Prijzen voor bijsluiters**

tot 25g	<b>2.499 €</b>
---------	----------------

\*Plaatsing op een redactionele pagina; alle prijzen in €, excl. btw.

## Technische gegevens:

**Bladspiegel:** 210 x 297 mm (B x H)

**Zetspiegel:** 190 x 270 mm (B x H)

**Oplage:** 3.000 exemplaren

**Drukprocedé:** vellenoffset, full colour CMYK

**Afwerking:** gehecht

### Aanleverspecificaties:

Bij voorkeur standaard PDF (certified PDF).

Andere wijzen van aanleveren in overleg met

Nicolas Ruß +49 (0)2501/8013351.

Voor de kwaliteit van de overdracht wordt geen  
verantwoording genomen.

### Kleurproeven:

Volgens standaard ISO-norm coated V2. Bij het ontbreken van  
kleurproeven wordt geen garantie voor de drukkwaliteit gegeven.  
Bijkomende werkzaamheden voor lay-out en beeldbewerking wor-  
den in rekening gebracht.

### Aflopende formaten:

Houd rekening met 4 mm afsnede rondom.

**Bijsluiters:** Specificaties en tarieven op aanvraag.

### Verzendadres voor bijsluiters:

Uitsluitend verzenden na overleg met de uitgeverij;  
+49(0)2501/8013351 (Nicolas Ruß)

## Vraag de technische gegevens voor bijsluiters en meehechters aan bij:

**Nicolas Ruß**

**Tel.:** +49 (0)2501/801 3351, **Fax:** +49 (0)2501/801 5317

**E-Mail:** nicolas.russ@lv.de

Aanlevering 14 dagen voor verschijning.

### Betalingsvoorwaarden:

Vooruitbetaling en incasso: 3% korting

14 dagen na factuurdatum: 2 % korting

30 dagen na factuurdatum: netto

USt.-Ident-NR: DE 126 042 224

### Bankrelaties:

Volksbank Münster eG

IBAN DE16401600501004031300

BIC GENODEM1MSC

AVV



Onze AVV vindt u via [www.lv.de/kontakt/aggb](http://www.lv.de/kontakt/aggb)



## Elite NL - Website

www.vakbladelite.nl

Op de website van Elite NL zijn interessante wervingsmogelijkheden. Spreek uw doelgroep online aan en voorkom dat u adverteert buiten uw doelgroep.

We informeren u graag in detail.

**Paginaweergaven/maand: 12.000**

**Bezoeken/maand: 6.000**

**Unieke bezoekers: 4.500**

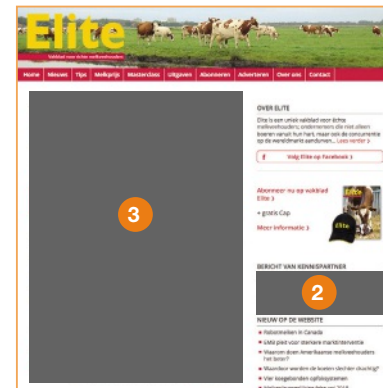

## Korting\*

Aantal plaatsingen	Korting
3 plaatsingen	5%
6 plaatsingen	10%
9 plaatsingen	15%
15 plaatsingen	20%

Display Ads Advertentievorm	Formaat (pixels)	Prijs/1.000 kliks
1 Rectangle Banner	336 x 280	60 €
2 + 3 Partnerbericht	Op aanvraag	Op aanvraag

## Contactpersonen:

Sibylle Sander  
E-Mail: sibylle.sander@lv.de  
Tel.: +49(0)2501/801-2060

Stefan Ettmann  
E-Mail: stefan.ettmann@lv.de  
Tel.: +49(0)2501/801-1770

\* Bij plaatsing binnen 12 maanden.  
(Minimale besteding: € 200,-)

## Elite NL - Nieuwsbrief

Iedere twee weken verschijnt op woensdag de Elite NL-nieuwsbrief met de belangrijkste berichten voor de Nederlandse melkveehouder.

Deze wordt verstuurd naar rond **5.600 geïnteresseerde lezers** en heeft een gemiddelde **openingsrate van meer dan 35%**.

Met uw commerciële boodschap scoort u middenin uw doelgroep.

Display Ads Advertentievorm	Formaat (pixels)/ max. Tekstgrootte	Vaste prijs per nieuwsbrief
<b>1</b> Foto en tekst	Foto: 100 x 100 Titel: 50 tekens Tekst: 250 tekens	230 €

## Korting\*

Plaatsingen	Korting
3 plaatsingen	5%
6 plaatsingen	10%
9 plaatsingen	15%
15 plaatsingen	20%

\*Bij plaatsing binnen 12 maanden.

## Contactpersonen:

Sibylle Sander  
E-Mail: [sibylle.sander@lv.de](mailto:sibylle.sander@lv.de)  
Tel.: +49(0)25 01/801 2060

Stefan Ettmann  
E-Mail: [stefan.ettmann@lv.de](mailto:stefan.ettmann@lv.de)  
Tel.: +49(0)25 01/801 1770

## Verschijningsdata 2019

Januari	02.01.2019 16.01.2019
Februari	06.02.2019 20.02.2019
Maart	06.03.2019 20.03.2019
April	03.04.2019 17.04.2019
Mei	08.05.2019 22.05.2019
Juni	05.06.2019 19.06.2019
Juli	03.07.2019 17.07.2019
Augustus	07.08.2019 21.08.2019
September	04.09.2019 18.09.2019
Oktober	09.10.2019 23.10.2019
November	06.11.2019 20.11.2019
December	04.12.2019 18.12.2019

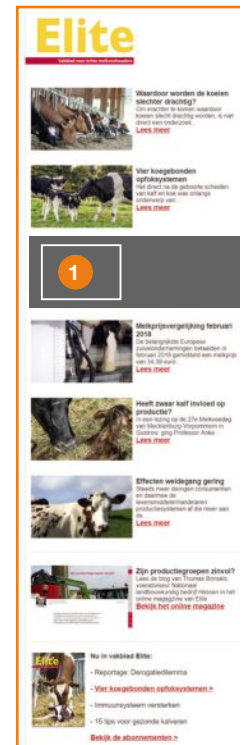

The screenshot shows a preview of the Elite NL newsletter. It features the 'Elite' logo at the top, followed by several articles with images and headlines. The first article is titled 'Waarom worden de koeien slechter draagend?' and includes a 'Lees meer' link. The second article is 'Vier koegebonden' and also has a 'Lees meer' link. There is a large orange box with the number '1' in the middle. Below that, there are more articles: 'Melkrijvergevingstest 2019', 'Heeft onze half melker op productie?' and 'Efficiënter melken gering'. Each article has a 'Lees meer' link. At the bottom, there is a section titled 'Zijn productiegroep zwaaiend?' and another titled 'Nu in vakblad Elite!' with sub-points like 'Dagopdrage: Diergenetiek' and 'Vier koegebonden opfoksystemen'.

Elite NL is een product van Landwirtschaftsverlag GmbH & AgriMedia bv

 **Landwirtschaftsverlag**  
Hülsebrockstraße 2–8  
48165 Münster  
Duitsland

&

 **agri media**  
WAGENINGEN  
Binnenhaven 1  
6709 PD Wageningen  
Nederland

**Marketing:**

**Caroline Dinkels**

Tel.: +49(0)25 01/801-1810  
Fax: +49(0)25 01/801-53 17  
caroline.dinkels@lv.de

**Marketing:**

**Luisa Drees-Pieper**

Tel.: +49(0)25 01/801-1831  
Fax: +49(0)25 01/801-53 17  
luisa.drees-pieper@lv.de

**Hoofd verkoop en marketing:**

**Frank de Vries**

Telefoon: 03 17/46 56 70  
fdevries@agrimedia.nl

**Verantwoordelijk:**

**Reinhard Geissel**

(Leiter überregionale Agrarmedien)  
Tel.: +49(0)25 01/801-1630  
Fax: +49(0)25 01/801-53 17  
reinhard.geissel@lv.de

**Verantwoordelijk:**

**Ludger Burholt** (Publisher)

Tel.: +49(0)25 01/801-1830  
Fax: +49(0)25 01/801-53 17  
ludger.burholt@lv.de

**Verantwoordelijk:**

**Frans Visser**

Telefoon: 03 17/46 56 70  
mail@agrimedia.nl

**Redactie (Duitsland):**

**Gregor Veauthier**

Tel.: +49(0)25 01/801-68 50  
redaktion@elite-magazin.de

**Verkoop van advertenties:**

**Carsten Moß**

Altendorfer Str. 7  
48529 Nordhorn  
Tel.: +49(0)59 21/17 97 501  
Carsten.moss@lv.de

**Redactie (Nederland):**

**Wilbert Beerling**

Telefoon: 03 17/46 56 73  
mail@agrimedia.nl